

RUA HERMAN ROELKE

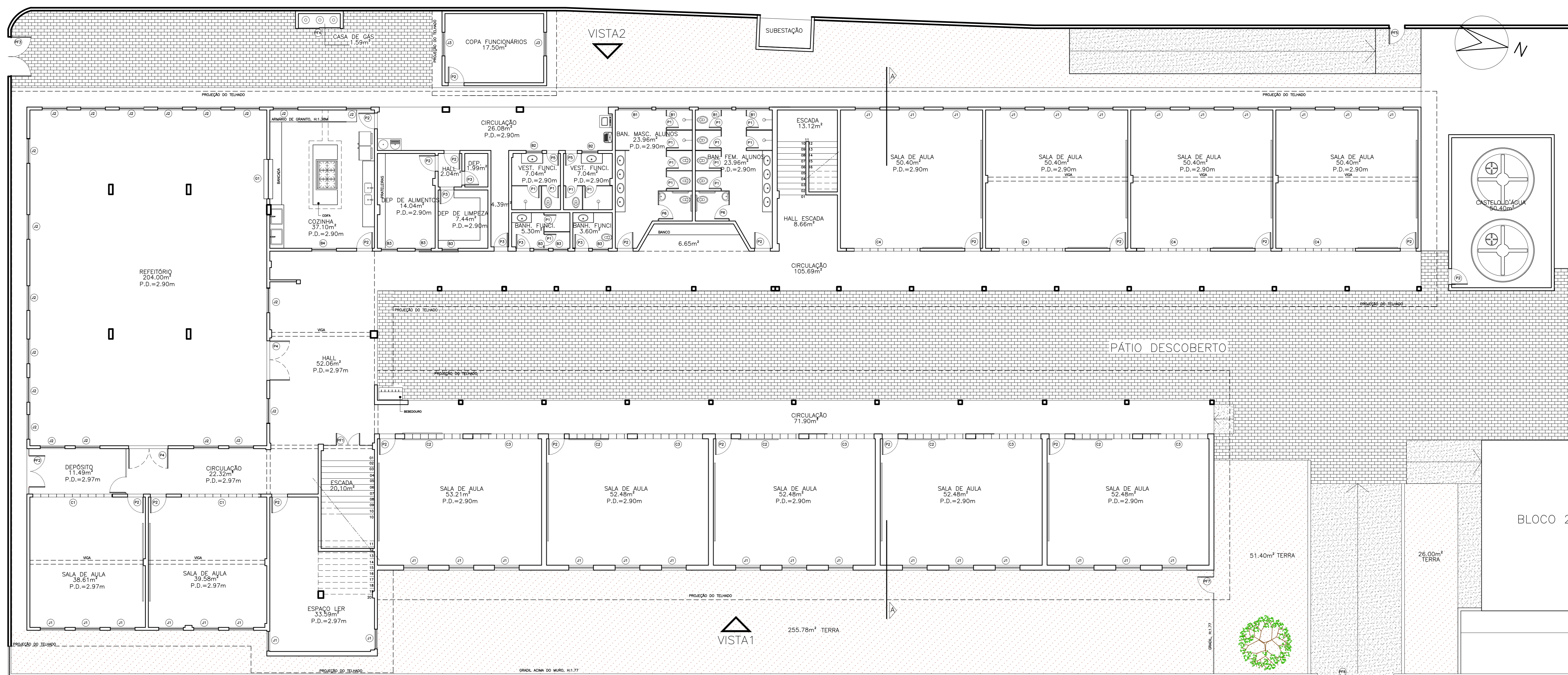

PLANTA BAIXA - PAVIMENTO TÉRREO BLOCO 03 E 04  
ESC. 1/100

QUADRO DE ESQUADRIAS			
PORTÕES METÁLICOS E GRADIL			
NOME	LARG. x ALT./PEITORIL	MATERIAL	MODELO
PF1	1,20 x 2,10	FERRO	2 FOLHAS DE ABRIR
PF2	1,60 x 2,10	FERRO	2 FOLHAS DE ABRIR
PF3	2,00 x 2,10	FERRO	2 FOLHAS DE ABRIR
PF4	2,12 x 2,10	FERRO	2 FOLHAS DE CORRER (CASA GÁS)
PF5	0,80 x 2,10	FERRO	1 FOLHA DE ABRIR
PF6	3,85 x 2,10	FERRO	1 FOLHA DE CORRER
PF7	0,80 x 1,77	FERRO	1 FOLHA DE ABRIR
PORTAS DE MADEIRA			
NOME	LARG. x ALT./PEITORIL	MATERIAL	MODELO
P1	0,60 x 2,10	ALUMÍNIO	1 FOLHA DE ABRIR
P2	0,80 x 2,10	MADEIRA	1 FOLHA DE ABRIR
P3	0,70 x 2,10	MADEIRA	1 FOLHA DE ABRIR
P4	2,00 x 2,10	MADEIRA	2 FOLHAS DE ABRIR
P5	0,60 x 2,10	MADEIRA	1 FOLHA DE ABRIR
P6	0,72 x 1,60	ALUMÍNIO	1 FOLHA DE ABRIR
QUICHES			
NOME	LARG. x ALT. / PEITORIL	MATERIAL	MODELO
G1	2,10 x 1,05/1,42	ALUMÍNIO	FIXO (COZINHA)
JANELAS E BÂSCULAS			
NOME	LARG. x ALT./PEITORIL	MATERIAL	MODELO
J1	1,25 x 1,29 / 1,14	MADEIRA C/ VIDRO INCOLOR	ABRIR
J2	1,25 x 1,00 / 1,40	MADEIRA C/ VIDRO INCOLOR	ABRIR
J3	1,20 x 1,00 / 1,09	ALUMÍNIO C/ VIDRO INCOLOR	ABRIR
B1	0,60 x 1,70 / 1,90	MADEIRA C/ VIDRO INCOLOR	ABRIR
B2	0,60 x 0,80 / 1,90	MADEIRA C/ VIDRO INCOLOR	ABRIR
B3	0,80 x 0,60 / 1,80	MADEIRA C/ VIDRO INCOLOR	ABRIR
B4	0,95 x 1,19 / 1,80	MADEIRA C/ VIDRO INCOLOR	ABRIR
B5	0,81 x 0,60 / 1,85	MADEIRA C/ VIDRO INCOLOR	ABRIR
COBOGOS			
NOME	LARG. x ALT./PEITORIL	MATERIAL	MODELO
C1	4,03 x 0,40 / 1,85	CONCRETO	CRUZETA
C2	2,95 x 0,40 / 1,85	CONCRETO	CRUZETA
C3	3,30 x 0,40 / 1,85	CONCRETO	CRUZETA
C4	3,73 x 0,60 / 1,85	CONCRETO	CRUZETA
C5	1,77 x 0,30 / 2,45	CONCRETO	CRUZETA
C6	1,30 x 1,72 / 1,85	CONCRETO	CRUZETA

LEGENDA	
	ALVENARIA EXISTENTE
	ALVENARIA A CONSTRUIR

RUA FRANCISCO SCHWARTZ

RUA HERMAN ROELKE

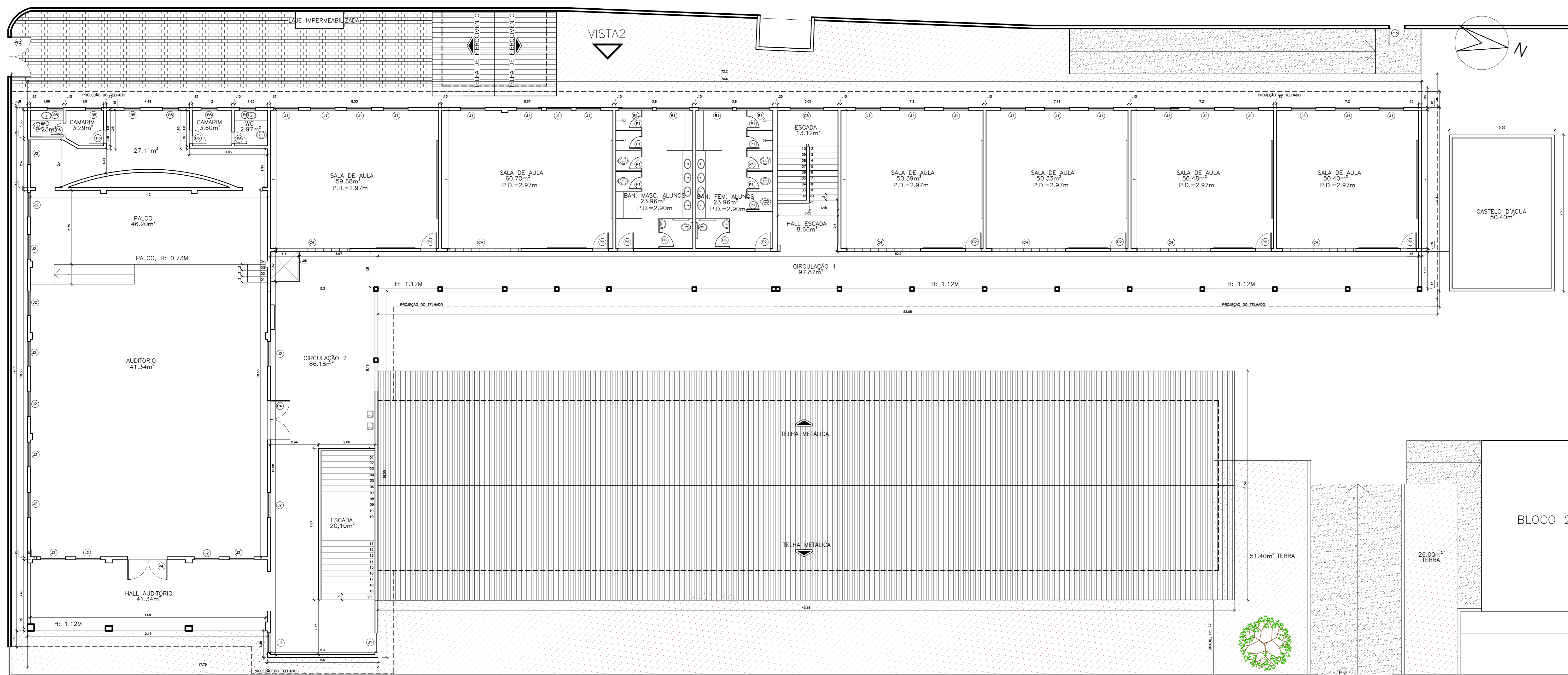

PLANTA BAIXA - 1º PAVIMENTO BLOCO 03 E PLANTA DE COBERTA BLOCO 04  
ESC. 1/100

RUA FRANCISCO SCHWARTZ

Nº	DESCRIÇÃO	RESP.	DATA
05			
04			
03			
02			
01			

REVISÃO

**GOVERNO DO ESTADO DO ESPÍRITO SANTO**  
SECRETARIA DE ESTADO DA EDUCAÇÃO - SEDU

**SEDU** GERÊNCIA DE REDE FÍSICA ESCOLAR

**EEEFM GRAÇA ARANHA**

PROJETO	ARQUITETÔNICO
PROJETO: ARQUITETURA	PROJETO: ARQUITETÔNICO
SECRETÁRIO ESTADUAL: VIVOR ALBORIM DE ANGELES	SECRETÁRIO ESTADUAL: VIVOR ALBORIM DE ANGELES
GERENTE DA GERÊNCIA: MARCELO AMORIM GONÇALVES	GERENTE DA GERÊNCIA: MARCELO AMORIM GONÇALVES
COORDENADOR GERAL: EDISON DE OLIVEIRA PIRES	COORDENADOR GERAL: EDISON DE OLIVEIRA PIRES
AUTOR PROJETO: ALAN PARRAOLA FERREIRA	AUTOR PROJETO: ALAN PARRAOLA FERREIRA
CO-AUTOR PROJETO:	CO-AUTOR PROJETO:
RESPONSÁVEL TÉCNICO:	RESPONSÁVEL TÉCNICO:
ARQUIVO: L02SMJ04-AQ-REV0.dwg	ARQUIVO: L02SMJ04-AQ-REV0.dwg
DESENHO: FERNANDA	DESENHO: FERNANDA

BLOCOS 3 E 4  
PLANTA BAIXA PAV. TÉRREO E 1º PAVIMENTO

04  
06

FEVEREIRO/2019